

Herczeg László 2026.03.12.



Miért tervpályázat?



Gerster Károly



Felner-Helmer



Steindl Imre pályázati terve

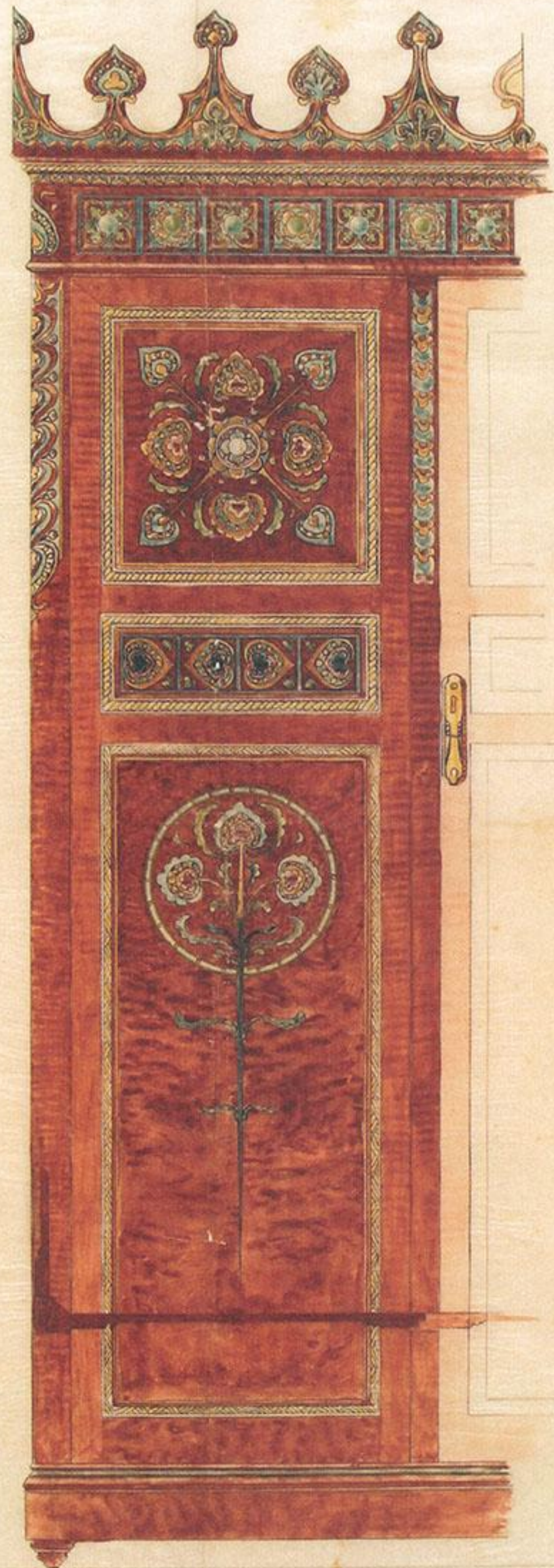





F 1 Transzformátorház 2015. Oldalhomlokzat (fényképet készítette: Rostás János)



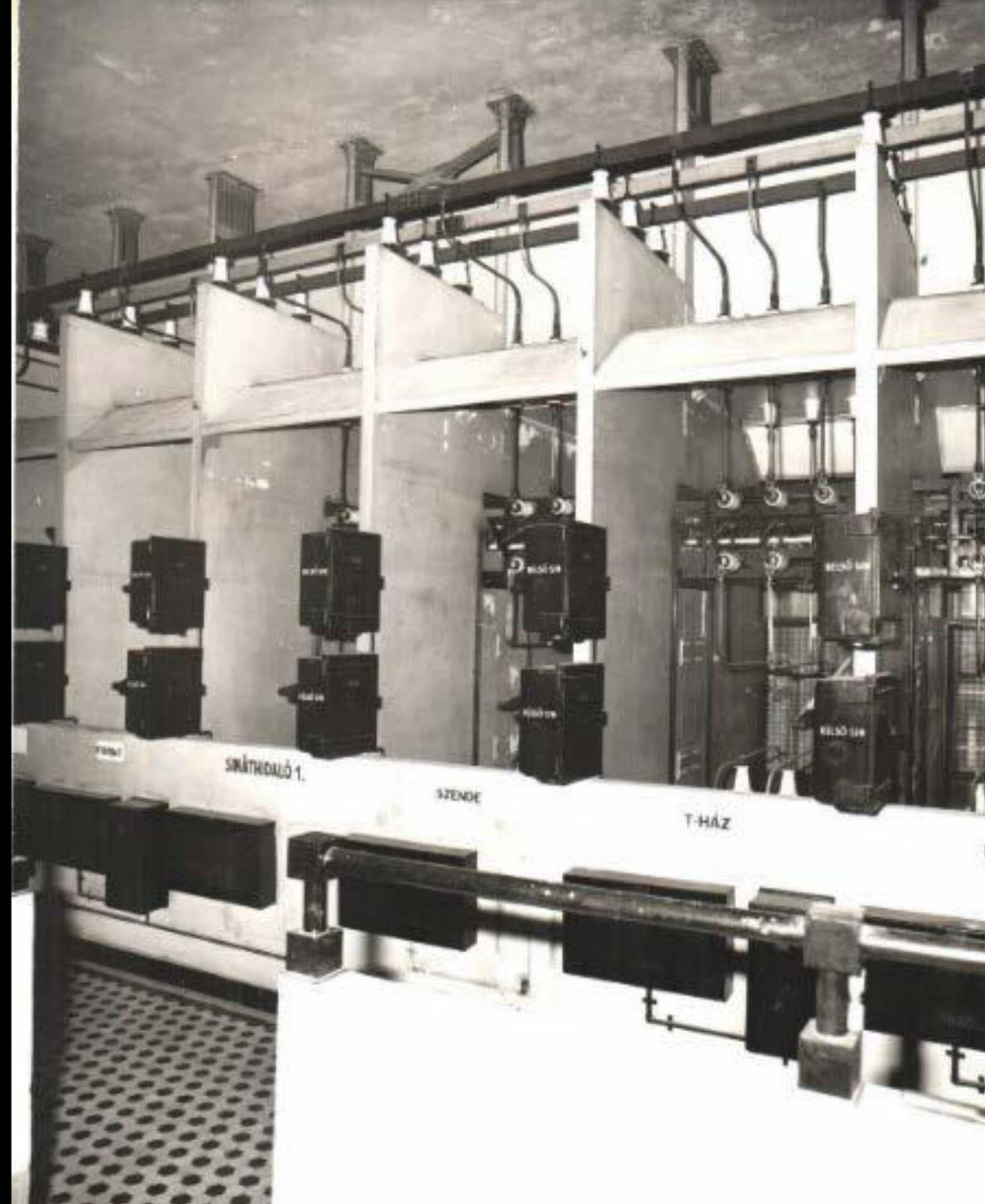

+BUDAPEST SZÉKESFŐVÁROS ELEKTROMOS MŰVEI+
 +LIPÓTVÁROSI ALÁLÉDMÁNY ÉPÍTKEZÉSEI+
 +Y. MARKÓ UTCA 1089 RÉGI, 14931 ÚJ ÁRSZ+
 +„A-B” MŰTŐI+
 +MÓDOSÍTÓY+
 +BUDAPEST SZÉKESFŐVÁROS ELEKTROMOS MŰVEI+
 +LIPÓTVÁROSI ALÁLÉDMÁNY ÉPÍTKEZÉSEI+
 +Y. MARKÓ UTCA 1089 RÉGI, 14931 ÚJ ÁRSZ+
 +„A-B” MŰTŐI+
 +MÓDOSÍTÓY+

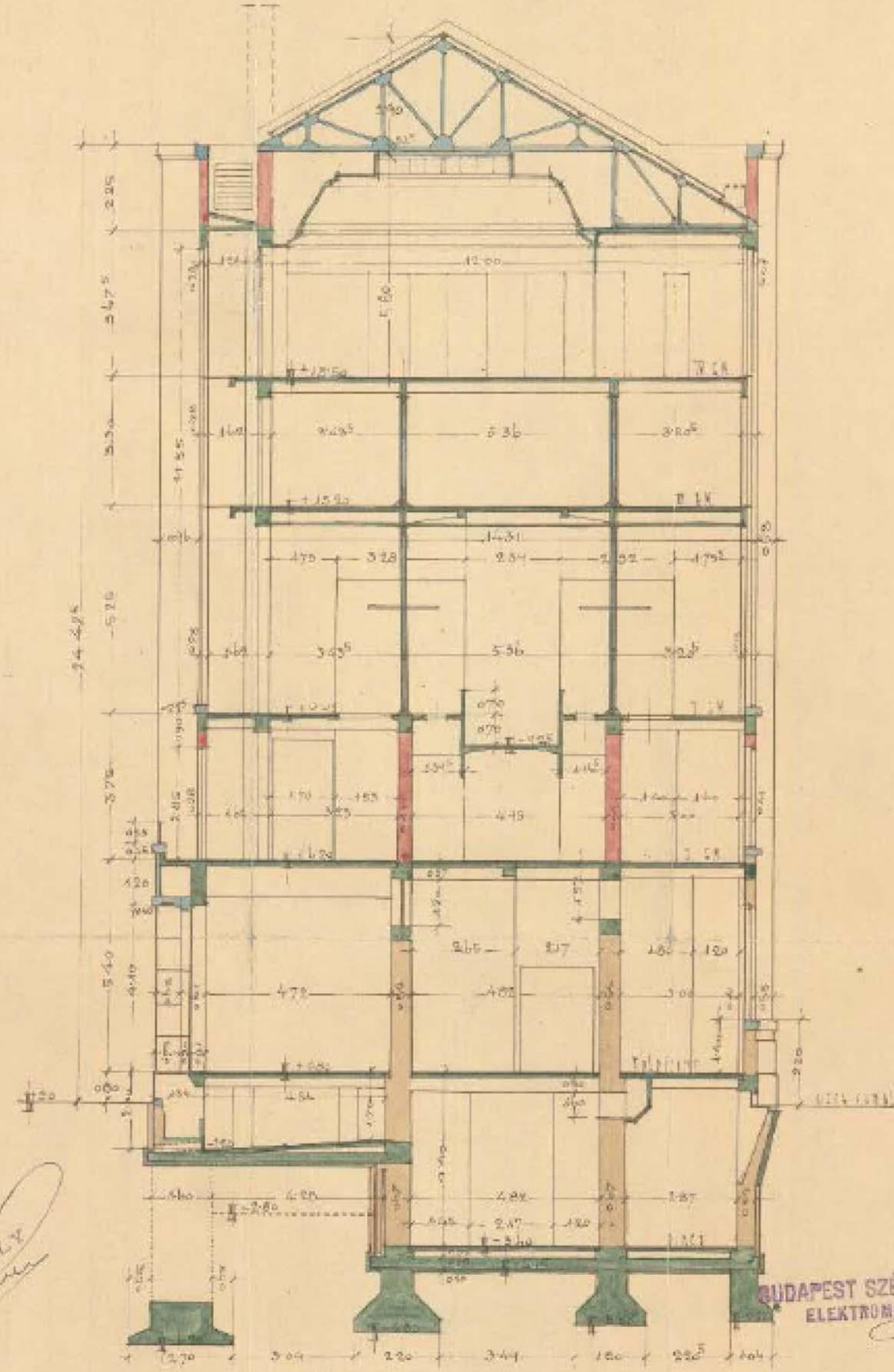

KOCH Károly
 Építész
Koch

BUDAPEST SZÉKESFŐVÁROS
 ELEKTROMOS MŰVEI
Koch



ROMÁN LÉNYI FŐVÁROSI DÉNES
 Építész
 Markó utca 1089. 14931. új ársz.
 1930. évi 10. sz. közzététel.
 +BUDAPEST SZÉKESFŐVÁROS ELEKTROMOS MŰVEI+
 +LIPÓTVÁROSI ALÁLÉDMÁNY ÉPÍTKEZÉSEI+
 +Y. MARKÓ UTCA 1089 RÉGI, 14931 ÚJ ÁRSZ+
 +„A-B” MŰTŐI+
 +MÓDOSÍTÓY+

+BUDAPEST, 1930. JANUÁR+

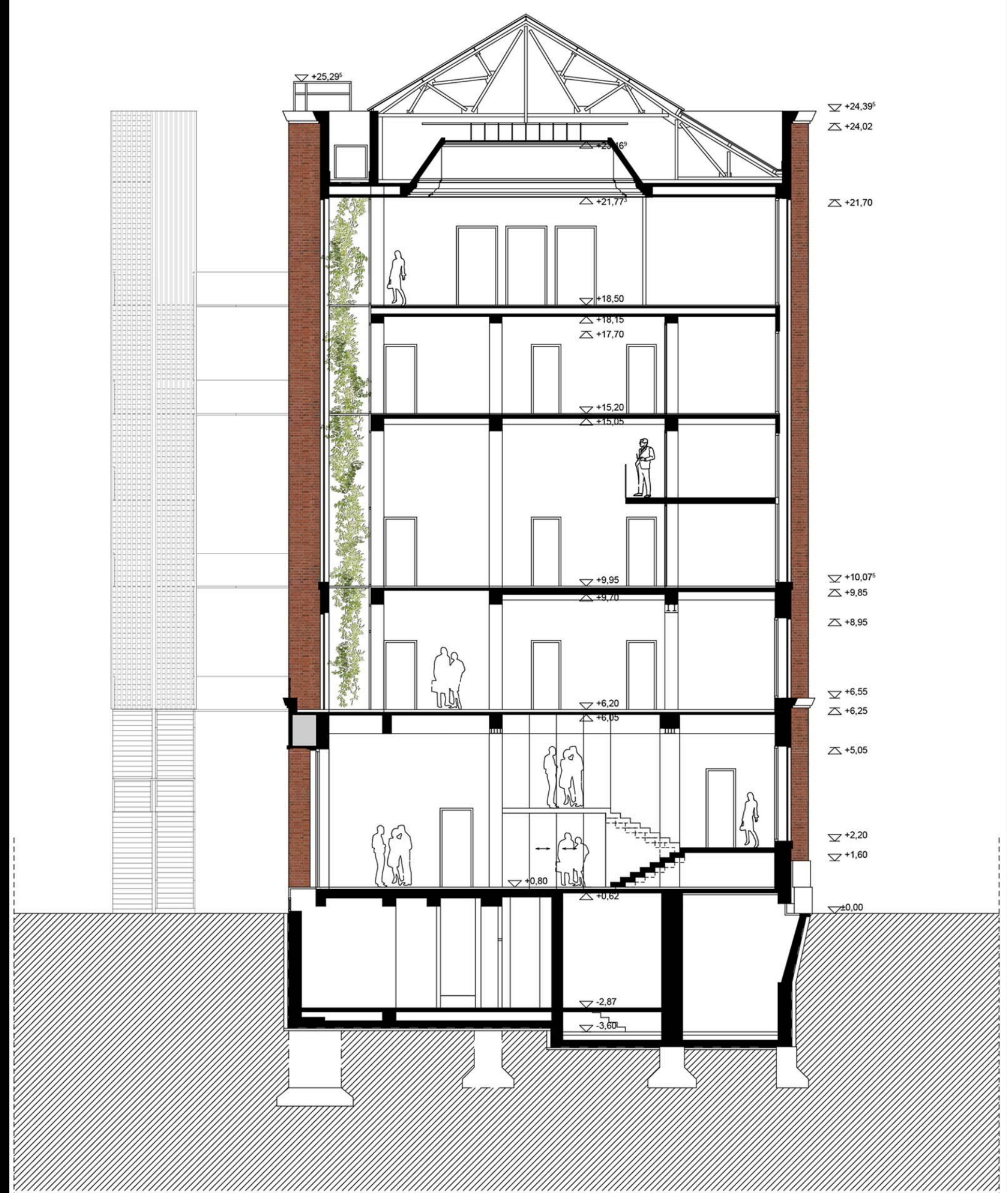

+25.29
 +24.39
 +24.02
 +21.70
 +18.50
 +18.15
 +17.70
 +15.20
 +15.05
 +9.95
 +9.70
 +8.95
 +6.55
 +6.25
 +5.05
 +2.20
 +1.60
 +0.00

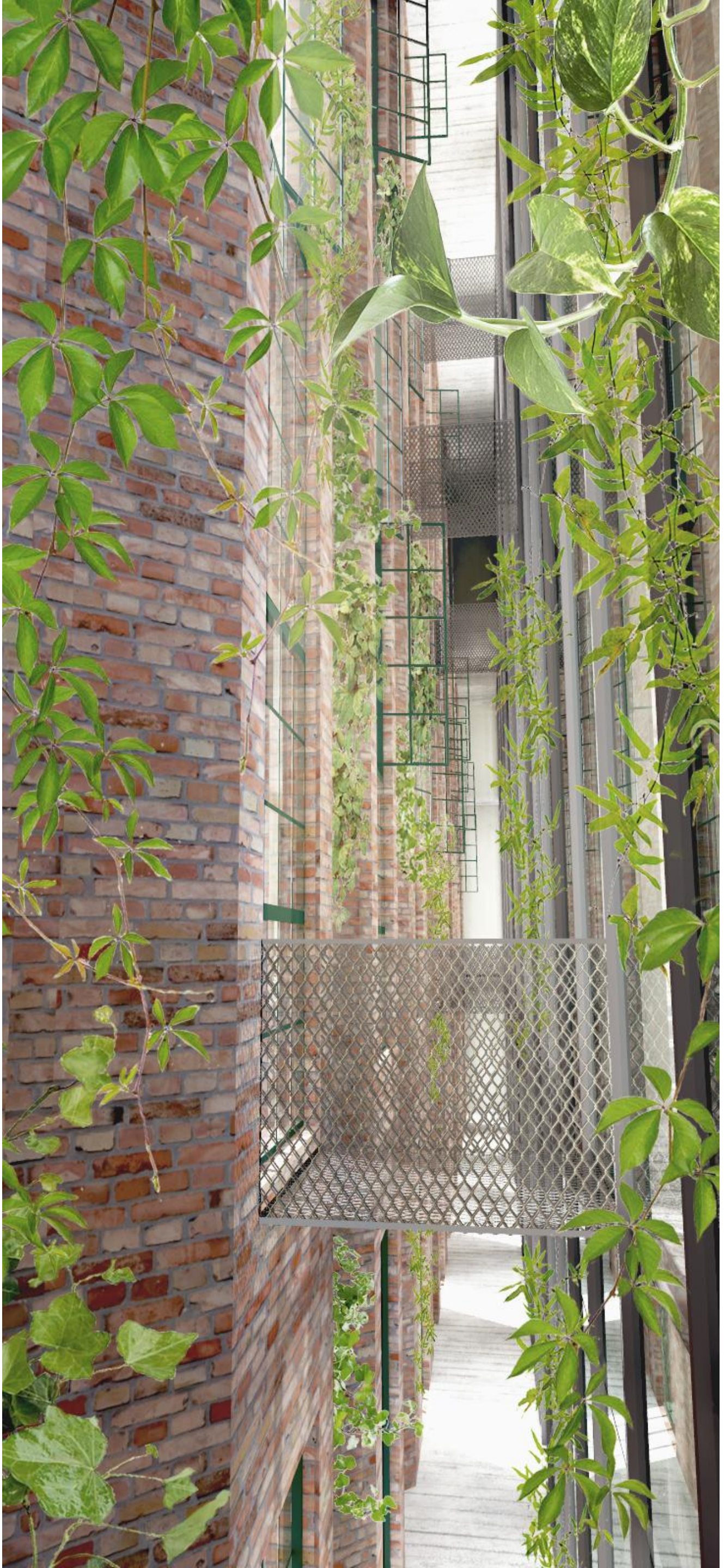





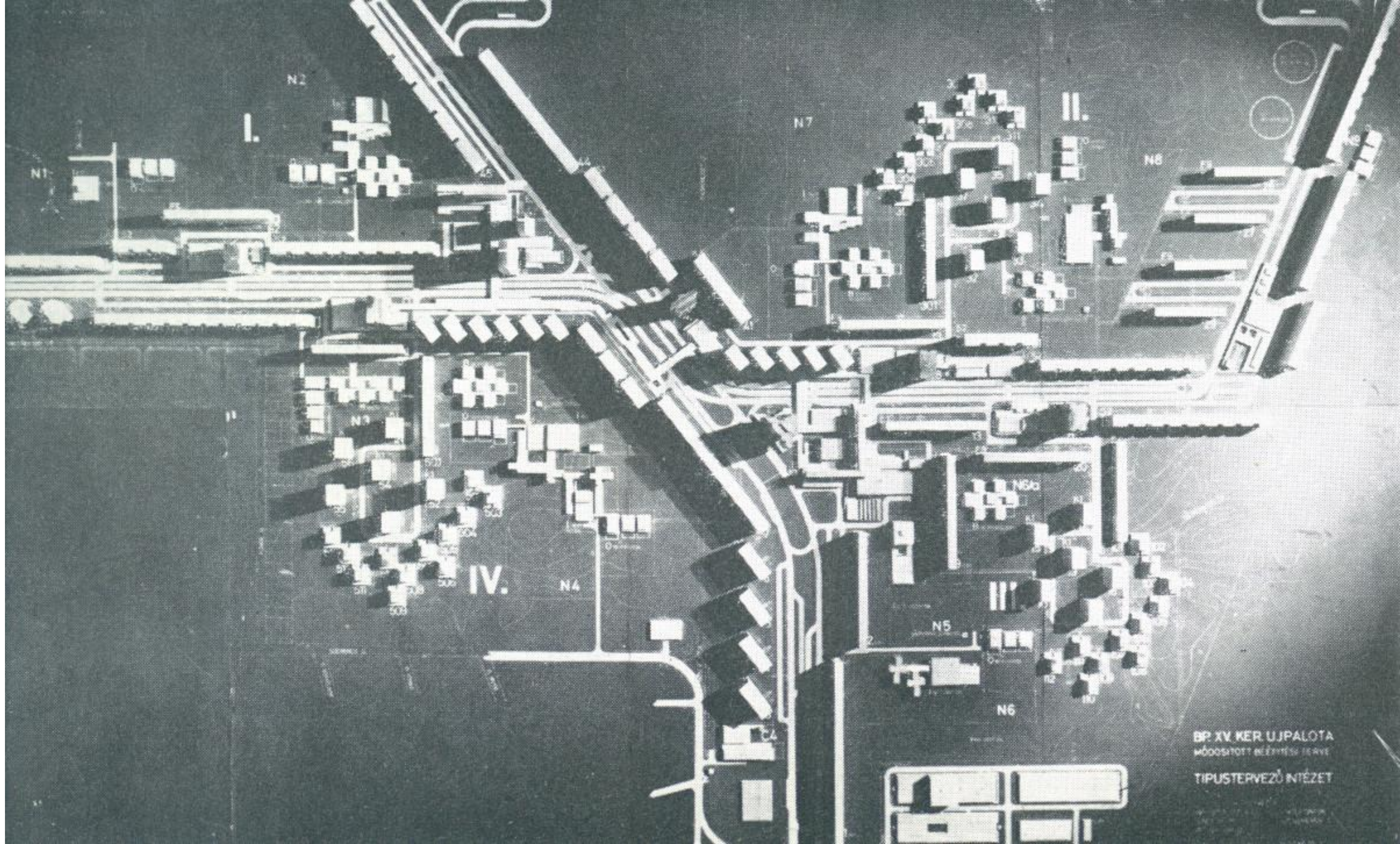

BP. XV. KER. UJPALOTA
MÓDOSÍTOTT BÉLYEGES TERV
TÍPUSTERVEZŐ INTÉZET

















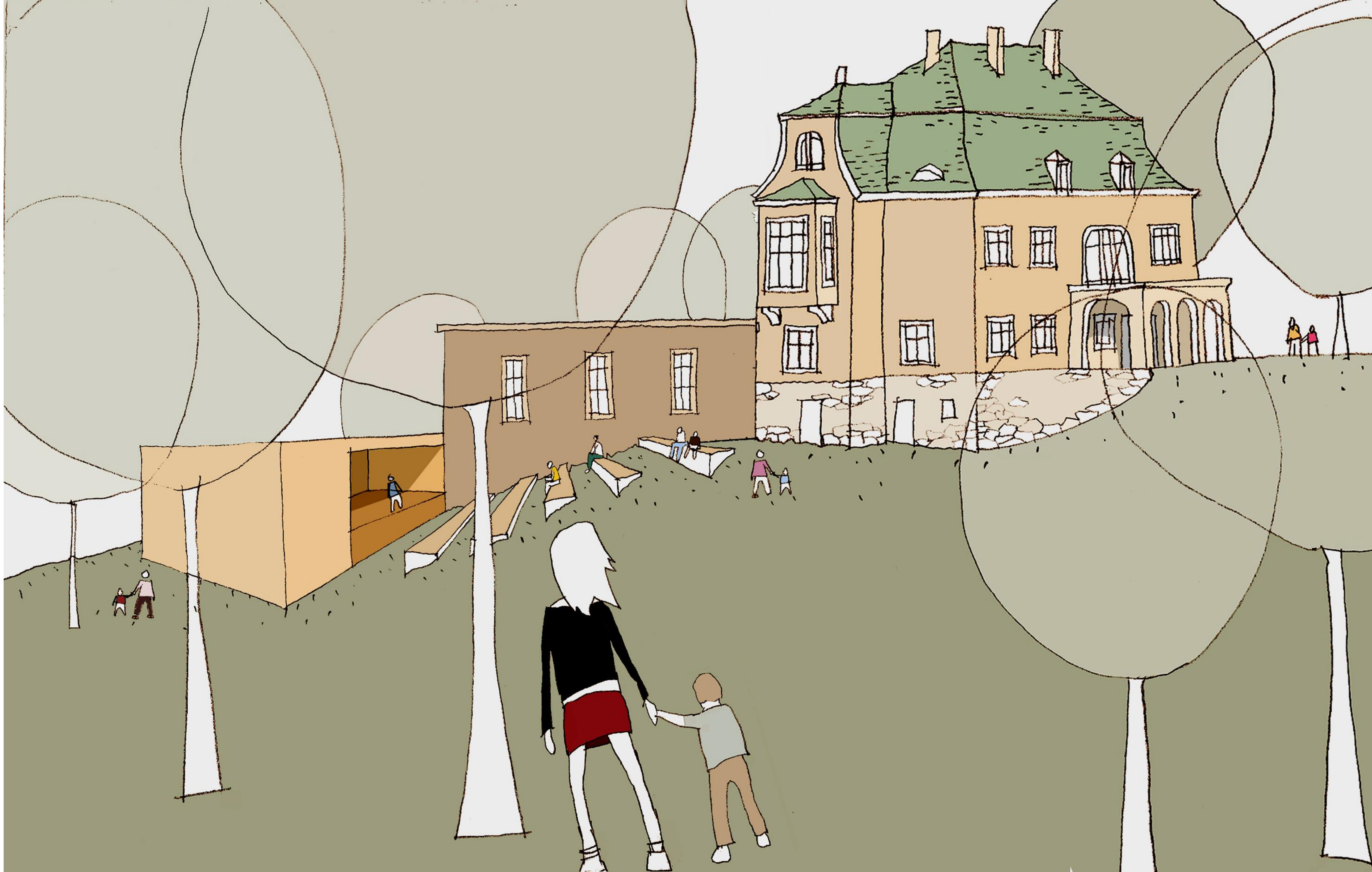















A KÖRNYEZET ALAKÍTÁSA KÖZÜGY

TERVPÁLYÁZAT

ÉPÍTÉSZEK SZAKMAI MEGMÉRÉTTETÉSE, VERSENYE, TÁRSASÁGI ESEMÉNYE

LEHETŐSÉG A FIATALOKNAK

A KAPCSOLÓDÓ ESEMÉNYEKEN KERESZTÜL AZ ÉPÍTÉSZETI KULTÚRA KÖZVETÍTÉSE

AZ ÉPÍTÉSZ KIVÁLASZTÁSÁNAK, ÁLTALUNK ISMERT LEGJOBB MÓDJA

A TERVPÁLYÁZAT UGYANAKKOR KÖZBESZERZÉSI FORMA, EGYBEN, AZ ÉPÍTÉSI PROJEKT TARTALMÁNAK MEGHATÁROZÁSA

235/2024 (VIII.8.) Kormányrendelet, 13§ (1) :

- a) annak előírása, hogy az új épület tervezése és kivitelezése lehetővé tegye zöld épületminősítési rendszerek szerinti, az ajánlatkérő által alkalmazott
- b) az adott építési beruházás során jelentős mértékben felhasznált, egyes építési termékek – valamely I. típusú öko címkével, környezetvédelmi t
- c) az épületek energetikai jellemzőinek meghatározásáról szóló miniszteri rendelet szerint közel nulla energiaigényű épületre vonatkozó értékh
- d) személyzeti közlekedési terv és infrastruktúra kidolgozása, valamint végrehajtása, amely biztosítja az esélyegyenlőségre tekintettel az épület k
- e) az épület használata során képződő újrahasználatos vagy hasznosítható anyagok és az élettartamuk végére ért termékek elkülönítésére kijelö
- f) az épület víztakarékos berendezésekkel való ellátása, amely legalább a Bizottság (EU) 2021/2139 felhatalmazáson alapuló rendelete I. mellék
- g) az építés helyszínén képződő építési-bontási hulladék tekintetében az elkülönített gyűjtésre és az újrafeldolgozásra, újrahasználatra való elők
- h) az építési területre szállítandó építési termékek, anyagok és eszközök szállításával kapcsolatos szén-dioxid és más üvegházhatású gáz kiboc

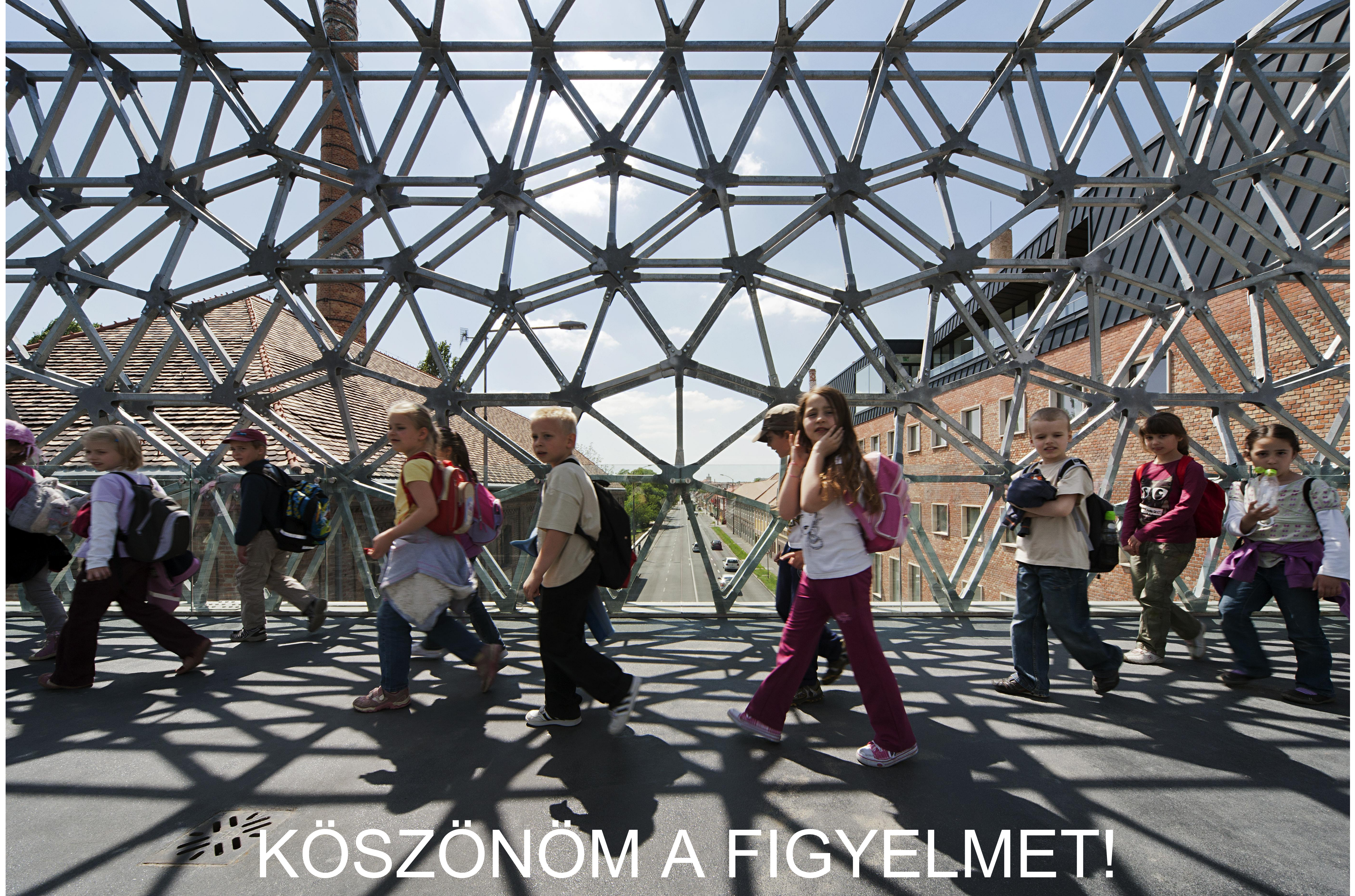

KÖSZÖNÖM A FIGYELMET!